

COMUNE DI PALESTRINA

---

SOCIETA' COOPERATIVA EDILIZIA

# “MIRABELLA+PUNICA II”

COMUNE DI PALESTRINA

Via Prenestina Nuova



---

## PERIZIA DI STIMA IMMOBILIARE

---

**ALLEGATO nr. 2:**

**VISURE-PIANTINE CATASTALI-GRAFICI**

Catasto fabbricati  
**Visura attuale per immobile**  
Situazione degli atti informatizzati al 13/07/2022



Immobile di catasto fabbricati



Causali di aggiornamento ed annotazioni

---

**Informazioni riportate negli atti del catasto al 13/07/2022**

**Dati identificativi:** Comune di **PALESTRINA (G274) (RM)**

Foglio **20** Particella **432** Subalterno **501**

**Classamento:**

Rendita: **Euro 41,26**

Categoria **C/6<sup>a</sup>**, Classe **3**, Consistenza **17 m<sup>2</sup>**

**Indirizzo:** VIA PRENESTINA NUOVA n. SNC Edificio B Interno 22 Piano S1

**Dati di superficie:** Totale: **18 m<sup>2</sup>**

**Ultimo atto di aggiornamento:** VARIAZIONE NEL CLASSAMENTO del 16/11/2013 Pratica n. RM1072086 in atti dal 16/11/2013 VARIAZIONE DI CLASSAMENTO (n. 285427.1/2013)

**Annotazioni:** Classamento e rendita non rettificati entro dodici mesi dalla data di iscrizione in atti della dichiarazione (D.M. 701/94)

---

> **Dati identificativi**

Comune di **PALESTRINA (G274) (RM)**

Foglio **20** Particella **432** Subalterno **501**

(ALTRE) del 16/11/2012 Pratica n. RM1105273 in atti dal 16/11/2012 COSTITUZIONE PORZIONE DI U.I.U. (n. 13540.1/2012)

**Particelle corrispondenti al catasto terreni**

Comune di **PALESTRINA (G274) (RM)**

Foglio **20** Particella **432**

---

> **Indirizzo**

VIA PRENESTINA NUOVA n. SNC Edificio B  
Interno 22 Piano S1

(ALTRE) del 16/11/2012 Pratica n. RM1105273 in atti dal 16/11/2012 COSTITUZIONE PORZIONE DI U.I.U. (n. 13540.1/2012)

---

> **Dati di classamento**

Rendita: **Euro 41,26**  
Categoria **C/6<sup>a</sup>**, Classe **3**, Consistenza **17 m<sup>2</sup>**

VARIAZIONE NEL CLASSAMENTO del 16/11/2013  
Pratica n. RM1072086 in atti dal 16/11/2013  
VARIAZIONE DI CLASSAMENTO (n. 285427.1/2013)

**Annotazioni:** Classamento e rendita non rettificati  
entro dodici mesi dalla data di iscrizione in atti della  
dichiarazione (D.M. 701/94)

> **Dati di superficie**

Totale: **18 m<sup>2</sup>**

Superficie di impianto pubblicata il 09/11/2015  
Dati relativi alla planimetria: data di presentazione  
16/11/2012, prot. n. RM1105273

> **Intestazione attuale dell'immobile - totale intestati: 2**

> **1. COMUNE DI PALESTRINA**  
**(CF 01319240584)**

Sede in PALESTRINA (RM)  
Diritto di: Proprieta' per l'area per 1/1 (deriva  
dall'atto 1)

1. SENTENZA (ATTO DELL'AUTORITA' GIUDIZIARIA)  
del 06/03/2018 Pubblico ufficiale TRIBUNALE DI ROMA  
Sede ROMA (RM) Repertorio n. 4975 registrato in data  
- SENTENZA GIUDIZIARIA Voltura n. 30352.1/2019 -  
Pratica n. RM0297360 in atti dal 18/06/2019

> **2. PUNICA II SOCIETA' COOPERATIVA**  
**EDIFICATRICE IN L.C.A.**  
**(CF 07358180581)**

Sede in ROMA (RM)  
Diritto di: Proprieta' superficaria per 1/1 (deriva  
dall'atto 1)

Visura telematica

Tributi speciali: Euro 0,90

Legenda

a) C/6: Stalle, scuderie, rimesse e autorimesse



Ufficio Provinciale di Roma - Territorio  
Servizi Catastali

Catasto fabbricati  
**Visura attuale per immobile**  
Situazione degli atti informatizzati al 13/07/2022



Immobile di catasto fabbricati



Causali di aggiornamento ed annotazioni

Informazioni riportate negli atti del catasto al 13/07/2022

**Dati identificativi:** Comune di **PALESTRINA (G274) (RM)**

Foglio **20** Particella **432** Subalterno **502**

**Classamento:**

Rendita: **Euro 12,14**

Categoria **C/6<sup>a</sup>**, Classe **3**, Consistenza **5 m<sup>2</sup>**

**Indirizzo:** VIA PRENESTINA NUOVA n. SNC Edificio B Interno 23 Piano S1

**Dati di superficie:** Totale: **6 m<sup>2</sup>**

**Ultimo atto di aggiornamento:** VARIAZIONE NEL CLASSAMENTO del 16/11/2013 Pratica n. RM1072086 in atti dal 16/11/2013 VARIAZIONE DI CLASSAMENTO (n. 285427.1/2013)

**Annotazioni:** Classamento e rendita non rettificati entro dodici mesi dalla data di iscrizione in atti della dichiarazione (D.M. 701/94)

> **Dati identificativi**

Comune di **PALESTRINA (G274) (RM)**  
Foglio **20** Particella **432** Subalterno **502**

(ALTRE) del 16/11/2012 Pratica n. RM1105273 in atti dal 16/11/2012 COSTITUZIONE PORZIONE DI U.I.U. (n. 13540.1/2012)

**Particelle corrispondenti al catasto terreni**

Comune di **PALESTRINA (G274) (RM)**  
Foglio **20** Particella **432**

> **Indirizzo**

VIA PRENESTINA NUOVA n. SNC Edificio B  
Interno 23 Piano S1

(ALTRE) del 16/11/2012 Pratica n. RM1105273 in atti dal 16/11/2012 COSTITUZIONE PORZIONE DI U.I.U. (n. 13540.1/2012)

> **Dati di classamento**

Rendita: **Euro 12,14**  
Categoria **C/6<sup>a</sup>**, Classe **3**, Consistenza **5 m<sup>2</sup>**

VARIAZIONE NEL CLASSAMENTO del 16/11/2013  
Pratica n. RM1072086 in atti dal 16/11/2013  
VARIAZIONE DI CLASSAMENTO (n. 285427.1/2013)

**Annotazioni:** Classamento e rendita non rettificati  
entro dodici mesi dalla data di iscrizione in atti della  
dichiarazione (D.M. 701/94)

> **Dati di superficie**

Totale: **6 m<sup>2</sup>**

Superficie di impianto pubblicata il 09/11/2015  
Dati relativi alla planimetria: data di presentazione  
16/11/2012, prot. n. RM1105273

> **Intestazione attuale dell'immobile - totale intestati: 2**

> **1. COMUNE DI PALESTRINA**  
**(CF 01319240584)**

Sede in PALESTRINA (RM)

Diritto di: Proprieta' per l'area per 1/1 (deriva  
dall'atto 1)

1. SENTENZA (ATTO DELL'AUTORITA' GIUDIZIARIA)  
del 06/03/2018 Pubblico ufficiale TRIBUNALE DI ROMA  
Sede ROMA (RM) Repertorio n. 4975 registrato in data  
- SENTENZA GIUDIZIARIA Voltura n. 30352.1/2019 -  
Pratica n. RM0297360 in atti dal 18/06/2019

> **2. PUNICA II SOCIETA' COOPERATIVA**  
**EDIFICATRICE IN L.C.A.**  
**(CF 07358180581)**

Sede in ROMA (RM)

Diritto di: Proprieta' superficiaria per 1/1 (deriva  
dall'atto 1)

Visura telematica

Tributi speciali: Euro 0,90

Legenda

a) C/6: Stalle, scuderie, rimesse e autorimesse

Ufficio Provinciale di Roma - Territorio  
Servizi Catastali

Catasto fabbricati  
**Visura attuale per immobile**  
Situazione degli atti informatizzati al 13/07/2022



Immobile di catasto fabbricati



Causali di aggiornamento ed annotazioni

Informazioni riportate negli atti del catasto al 13/07/2022

**Dati identificativi:** Comune di **PALESTRINA (G274) (RM)**

Foglio **20** Particella **432** Subalterno **503**

**Classamento:**

Rendita: **Euro 18,44**

Categoria **C/2<sup>a</sup>**, Classe **3**, Consistenza **17 m<sup>2</sup>**

**Indirizzo:** VIA PRENESTINA NUOVA n. SNC Edificio B Piano S1

**Dati di superficie:** Totale: **20 m<sup>2</sup>**

**Ultimo atto di aggiornamento:** VARIAZIONE NEL CLASSAMENTO del 16/11/2013 Pratica n. RM1072086 in atti dal 16/11/2013 VARIAZIONE DI CLASSAMENTO (n. 285427.1/2013)

**Annotazioni:** Classamento e rendita non rettificati entro dodici mesi dalla data di iscrizione in atti della dichiarazione (D.M. 701/94)

> **Dati identificativi**

Comune di **PALESTRINA (G274) (RM)**

Foglio **20** Particella **432** Subalterno **503**

(ALTRE) del 16/11/2012 Pratica n. RM1105273 in atti dal 16/11/2012 COSTITUZIONE PORZIONE DI U.I.U. (n. 13540.1/2012)

**Particelle corrispondenti al catasto terreni**

Comune di **PALESTRINA (G274) (RM)**

Foglio **20** Particella **432**

> **Indirizzo**

VIAPRENESTINANUOVAn. SNC Edificio B Piano S1

(ALTRE) del 16/11/2012 Pratica n. RM1105273 in atti dal 16/11/2012 COSTITUZIONE PORZIONE DI U.I.U. (n. 13540.1/2012)

> **Dati di classamento**

Rendita: **Euro 18,44**  
Categoria **C/2<sup>a</sup>**, Classe 3, Consistenza **17 m<sup>2</sup>**

VARIAZIONE NEL CLASSAMENTO del 16/11/2013  
Pratica n. RM1072086 in atti dal 16/11/2013  
VARIAZIONE DI CLASSAMENTO (n. 285427.1/2013)

**Annotazioni:** Classamento e rendita non rettificati  
entro dodici mesi dalla data di iscrizione in atti della  
dichiarazione (D.M. 701/94)

> **Dati di superficie**

Totale: **20 m<sup>2</sup>**

Superficie di impianto pubblicata il 09/11/2015  
Dati relativi alla planimetria: data di presentazione  
16/11/2012, prot. n. RM1105273

> **Intestazione attuale dell'immobile - totale intestati: 2**

> **1. COMUNE DI PALESTRINA  
(CF 01319240584)**

Sede in PALESTRINA (RM)  
Diritto di: Proprieta' per l'area per 1/1 (deriva  
dall'atto 1)

1. SENTENZA (ATTO DELL'AUTORITA' GIUDIZIARIA)  
del 06/03/2018 Pubblico ufficiale TRIBUNALE DI ROMA  
Sede ROMA (RM) Repertorio n. 4975 registrato in data  
- SENTENZA GIUDIZIARIA Voltura n. 30352.1/2019 -  
Pratica n. RM0297360 in atti dal 18/06/2019

> **2. PUNICA II SOCIETA' COOPERATIVA  
EDIFICATRICE IN L.C.A.  
(CF 07358180581)**

Sede in ROMA (RM)  
Diritto di: Proprieta' superficiaria per 1/1 (deriva  
dall'atto 1)

Visura telematica

Tributi speciali: Euro 0,90

Legenda

a) C/2: Magazzini e locali di deposito



Catasto fabbricati  
**Visura attuale per immobile**  
Situazione degli atti informatizzati al 03/06/2022



Immobile di catasto fabbricati



Causali di aggiornamento ed annotazioni

Informazioni riportate negli atti del catasto al 03/06/2022

**Dati identificativi:** Comune di **PALESTRINA (G274) (RM)**

Foglio **20** Particella **433** Subalterno **501**

**Classamento:**

Rendita: **Euro 2,43**

Categoria **C/6<sup>a</sup>**, Classe **3**, Consistenza **1 m<sup>2</sup>**

**Indirizzo:** VIA PRENESTINA NUOVA n. SNC Edificio A Interno 22 Piano S1

**Dati di superficie:** Totale: **1 m<sup>2</sup>**

**Ultimo atto di aggiornamento:** VARIAZIONE NEL CLASSAMENTO del 16/11/2013 Pratica n. RM1072086 in atti dal 16/11/2013 VARIAZIONE DI CLASSAMENTO (n. 285427.1/2013)

**Annotazioni:** Classamento e rendita non rettificati entro dodici mesi dalla data di iscrizione in atti della dichiarazione (D.M. 701/94)

> **Dati identificativi**

Comune di **PALESTRINA (G274) (RM)**  
Foglio **20** Particella **433** Subalterno **501**

(ALTRE) del 16/11/2012 Pratica n. RM1105303 in atti dal 16/11/2012 COSTITUZIONE PORZIONE DI U.I.U. (n. 13542.1/2012)

**Particelle corrispondenti al catasto terreni**

Comune di **PALESTRINA (G274) (RM)**  
Foglio **20** Particella **433**

> **Indirizzo**

VIA PRENESTINA NUOVA n. SNC Edificio A  
Interno 22 Piano S1

(ALTRE) del 16/11/2012 Pratica n. RM1105303 in atti dal 16/11/2012 COSTITUZIONE PORZIONE DI U.I.U. (n. 13542.1/2012)



> **Dati di classamento**

Rendita: **Euro 2,43**

Categoria **C/6<sup>a</sup>**, Classe **3**, Consistenza **1 m<sup>2</sup>**

VARIAZIONE NEL CLASSAMENTO del 16/11/2013  
Pratica n. RM1072086 in atti dal 16/11/2013  
VARIAZIONE DI CLASSAMENTO (n. 285427.1/2013)

**Annotazioni:** Classamento e rendita non rettificati  
entro dodici mesi dalla data di iscrizione in atti della  
dichiarazione (D.M. 701/94)

> **Dati di superficie**

Totale: **1 m<sup>2</sup>**

Superficie di impianto pubblicata il 09/11/2015

Dati relativi alla planimetria: data di presentazione  
16/11/2012, prot. n. RM1105303

> **Intestazione attuale dell'immobile - totale intestati: 2**

> **1. COMUNE DI PALESTRINA**  
**(CF 01319240584)**

Sede in PALESTRINA (RM)

Diritto di: Proprieta' per l'area per 1/1 (deriva  
dall'atto 1)

1. SENTENZA (ATTO DELL'AUTORITA' GIUDIZIARIA)  
del 20/07/2017 Pubblico ufficiale DOTT MARCO  
PIOVANO Sede TIVOLI (RM) Repertorio n. 2357 - UU  
Sede ROMA (RM) Registrazione n. 105 registrato in  
data 07/11/2017 - SENTENZA N. 1361/2017 Voltura n.  
24614.1/2018 - Pratica n. RM0187420 in atti dal  
26/04/2018

> **2. SOC.COOP. EDILIZIA MIRABELLA IN LCA**  
**(CF 85000530585)**

Sede in PALESTRINA (RM)

Diritto di: Proprieta' superficaria per 1/1 (deriva  
dall'atto 1)

Visura telematica

Tributi speciali: Euro 0,90

Legenda

a) C/6: Stalle, scuderie, rimesse e autorimesse

Catasto fabbricati  
**Visura attuale per immobile**  
Situazione degli atti informatizzati al 03/06/2022



Immobile di catasto fabbricati



Causali di aggiornamento ed annotazioni

Informazioni riportate negli atti del catasto al 03/06/2022

**Dati identificativi:** Comune di **PALESTRINA (G274) (RM)**  
Foglio **20** Particella **433** Subalterno **502**

**Classamento:**

Rendita: **Euro 31,56**

Categoria **C/6<sup>a</sup>**, Classe **3**, Consistenza **13 m<sup>2</sup>**

**Indirizzo:** VIA PRENESTINA NUOVA n. SNC Edificio A Interno 23 Piano S1

**Dati di superficie:** Totale: **14 m<sup>2</sup>**

**Ultimo atto di aggiornamento:** VARIAZIONE NEL CLASSAMENTO del 16/11/2013 Pratica n. RM1072086 in atti dal 16/11/2013 VARIAZIONE DI CLASSAMENTO (n. 285427.1/2013)

**Annotazioni:** Classamento e rendita non rettificati entro dodici mesi dalla data di iscrizione in atti della dichiarazione (D.M. 701/94)

> **Dati identificativi**

Comune di **PALESTRINA (G274) (RM)**  
Foglio **20** Particella **433** Subalterno **502**

(ALTRE) del 16/11/2012 Pratica n. RM1105303 in atti dal 16/11/2012 COSTITUZIONE PORZIONE DI U.I.U. (n. 13542.1/2012)

**Particelle corrispondenti al catasto terreni**  
Comune di **PALESTRINA (G274) (RM)**  
Foglio **20** Particella **433**

> **Indirizzo**

VIA PRENESTINA NUOVA n. SNC Edificio A  
Interno 23 Piano S1

(ALTRE) del 16/11/2012 Pratica n. RM1105303 in atti dal 16/11/2012 COSTITUZIONE PORZIONE DI U.I.U. (n. 13542.1/2012)

> **Dati di classamento**

Rendita: **Euro 31,56**  
Categoria **C/6<sup>a</sup>**, Classe 3, Consistenza **13 m<sup>2</sup>**

VARIAZIONE NEL CLASSAMENTO del 16/11/2013  
Pratica n. RM1072086 in atti dal 16/11/2013  
VARIAZIONE DI CLASSAMENTO (n. 285427.1/2013)

**Annotazioni:** Classamento e rendita non rettificati  
entro dodici mesi dalla data di iscrizione in atti della  
dichiarazione (D.M. 701/94)

> **Dati di superficie**

Totale: **14 m<sup>2</sup>**

Superficie di impianto pubblicata il 09/11/2015  
Dati relativi alla planimetria: data di presentazione  
16/11/2012, prot. n. RM1105303

> **Intestazione attuale dell'immobile - totale intestati: 2**

> **1. COMUNE DI PALESTRINA**  
(CF 01319240584)

Sede in PALESTRINA (RM)  
Diritto di: Proprieta' per l'area per 1/1 (deriva  
dall'atto 1)

1. SENTENZA (ATTO DELL'AUTORITA' GIUDIZIARIA)  
del 20/07/2017 Pubblico ufficiale DOTT MARCO  
PIOVANO Sede TIVOLI (RM) Repertorio n. 2357 - UU  
Sede ROMA (RM) Registrazione n. 105 registrato in  
data 07/11/2017 - SENTENZA N. 1361/2017 Voltura n.  
24614.1/2018 - Pratica n. RM0187420 in atti dal  
26/04/2018

> **2. SOC.COOP. EDILIZIA MIRABELLA IN LCA**  
(CF 85000530585)

Sede in PALESTRINA (RM)  
Diritto di: Proprieta' superficaria per 1/1 (deriva  
dall'atto 1)

Figura telematica

Tributi speciali: Euro 0,90

Legenda

a) C/6: Stalle, scuderie, rimesse e autorimesse



Ufficio Provinciale di Roma - Territorio  
Servizi Catastali

Catasto fabbricati  
**Visura attuale per immobile**  
Situazione degli atti informatizzati al 03/06/2022



Immobile di catasto fabbricati



Causali di aggiornamento ed annotazioni

Informazioni riportate negli atti del catasto al 03/06/2022

**Dati identificativi:** Comune di **PALESTRINA (G274) (RM)**

Foglio **20** Particella **433** Subalterno **503**

**Classamento:**

Rendita: **Euro 1,08**

Categoria **C/2<sup>a</sup>**, Classe **3**, Consistenza **1 m<sup>2</sup>**

**Indirizzo:** VIA PRENESTINA NUOVA n. SNC Edificio A Piano S1

**Dati di superficie:** Totale: **1 m<sup>2</sup>**

**Ultimo atto di aggiornamento:** VARIAZIONE NEL CLASSAMENTO del 16/11/2013 Pratica n. RM1072086 in atti dal 16/11/2013 VARIAZIONE DI CLASSAMENTO (n. 285427.1/2013)

**Annotazioni:** Classamento e rendita non rettificati entro dodici mesi dalla data di iscrizione in atti della dichiarazione (D.M. 701/94)

> **Dati identificativi**

Comune di **PALESTRINA (G274) (RM)**

Foglio **20** Particella **433** Subalterno **503**

(ALTRE) del 16/11/2012 Pratica n. RM1105303 in atti dal 16/11/2012 COSTITUZIONE PORZIONE DI U.I.U. (n. 13542.1/2012)

**Particelle corrispondenti al catasto terreni**

Comune di **PALESTRINA (G274) (RM)**

Foglio **20** Particella **433**

> **Indirizzo**

VIAPRENESTINANUOVAn. SNC EdificioAPiano S1

(ALTRE) del 16/11/2012 Pratica n. RM1105303 in atti dal 16/11/2012 COSTITUZIONE PORZIONE DI U.I.U. (n. 13542.1/2012)

Ufficio Provinciale di Roma - Territorio  
Servizi Catastali

> **Dati di classamento**

Rendita: **Euro 1,08**  
Categoria **C/2<sup>a</sup>**, Classe **3**, Consistenza **1 m<sup>2</sup>**

VARIAZIONE NEL CLASSAMENTO del 16/11/2013  
Pratica n. RM1072086 in atti dal 16/11/2013  
VARIAZIONE DI CLASSAMENTO (n. 285427.1/2013)

**Annotazioni:** Classamento e rendita non rettificati  
entro dodici mesi dalla data di iscrizione in atti della  
dichiarazione (D.M. 701/94)

> **Dati di superficie**

Totale: **1 m<sup>2</sup>**

Superficie di impianto pubblicata il 09/11/2015  
Dati relativi alla planimetria: data di presentazione  
16/11/2012, prot. n. RM1105303

> **Intestazione attuale dell'immobile - totale intestati: 2**

> **1. COMUNE DI PALESTRINA**  
**(CF 01319240584)**

Sede in PALESTRINA (RM)

Diritto di: Proprieta' per l'area per 1/1 (deriva  
dall'atto 1)

1. SENTENZA (ATTO DELL'AUTORITA' GIUDIZIARIA)  
del 20/07/2017 Pubblico ufficiale DOTT MARCO  
PIOVANO Sede TIVOLI (RM) Repertorio n. 2357 - UU  
Sede ROMA (RM) Registrazione n. 105 registrato in  
data 07/11/2017 - SENTENZA N. 1361/2017 Voltura n.  
24614.1/2018 - Pratica n. RM0187420 in atti dal  
26/04/2018

> **2. SOC.COOP. EDILIZIA MIRABELLA IN LCA**  
**(CF 85000530585)**

Sede in PALESTRINA (RM)

Diritto di: Proprieta' superficaria per 1/1 (deriva  
dall'atto 1)

Visura telematica

Tributi speciali: Euro 0,90

Legenda

a) C/2: Magazzini e locali di deposito

**Agenzia del Territorio  
CATASTO FABBRICATI  
Ufficio Provinciale di  
Roma**

Dichiarazione protocollo n. RM1105273 del 16/11/2012

Planimetria di u.i.u. in Comune di Palestrina

Via Prenestina Nuova

civ. SNC

Identificativi Catastali:

Sezione:

Foglio: 20

Particella: 432

Subalterno: 501

Compilata da:  
Mattogno Olindo

Iscritto all'albo:  
Geometri

Prov. Roma

N. 8623

Scheda n. 1

Scala 1:100

PORZIONE DI U.I.U. UNITA DI FATTO  
ALLA U.I.U. FG. 20 PART. 433 SUB 501

**AUTORIMESSA N. 22**

PIANTA PIANO INTERRATO H. 2,70

Spazio Di Manovra

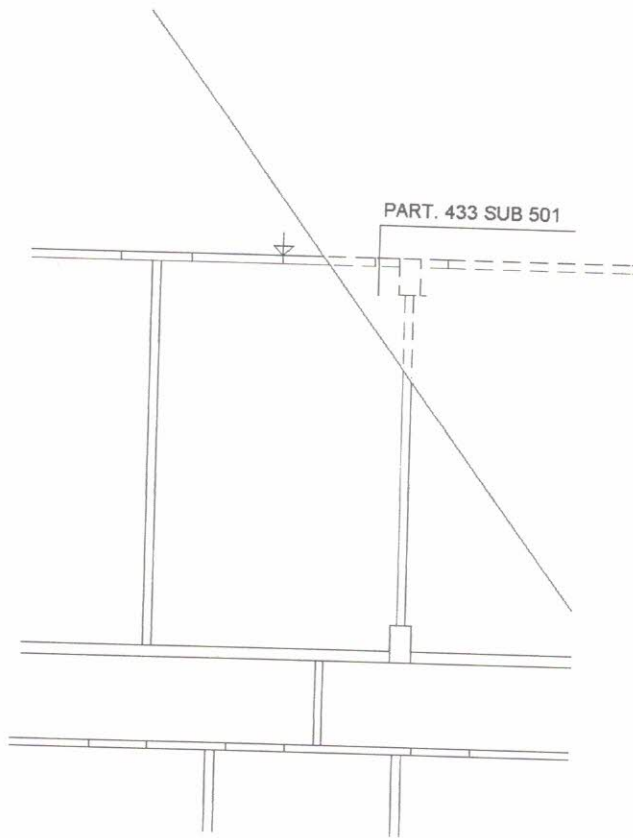

A Distacco Via Prenestina Nuova

N

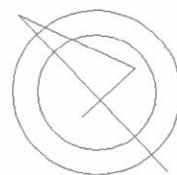

Ultima planimetria in atti

Data: 13/07/2022 - n. T127499 - Richiedente: CSLRBN63M07L447V

Totale schede: 1 - Formato di acquisizione: A4(210x297) - Formato stampa richiesto: A4(210x297)

Catasto dei Fabbricati - Situazione al 13/07/2022 - Comune di PALESTRINA(G274) - < Foglio 20 - Particella 432 - Subalterno 501 >  
VIA PRENESTINA NUOVA n. SNC Edificio B Interno 22 Piano S1



**Agenzia del Territorio  
CATASTO FABBRICATI  
Ufficio Provinciale di  
Roma**

Dichiarazione protocollo n. RM1105273 del 16/11/2012

Planimetria di u.i.u. in Comune di Palestrina

Via Prenestina Nuova

civ. SNC

Identificativi Catastali:

Sezione:

Foglio: 20

Particella: 432

Subalterno: 502

Compilata da:  
Mattogno Olindo

Iscritto all'albo:  
Geometri

Prov. Roma

N. 8623

Scheda n. 1

Scala 1:100

**AUTORIMESSA N. 23**

PIANTA PIANO INTERRATO H. 2,70

PORZIONE DI U.I.U. UNITA DI FATTO  
ALLA U.I.U. FG. 20 PART. 433 SUB 502

Spazio Di Manovra

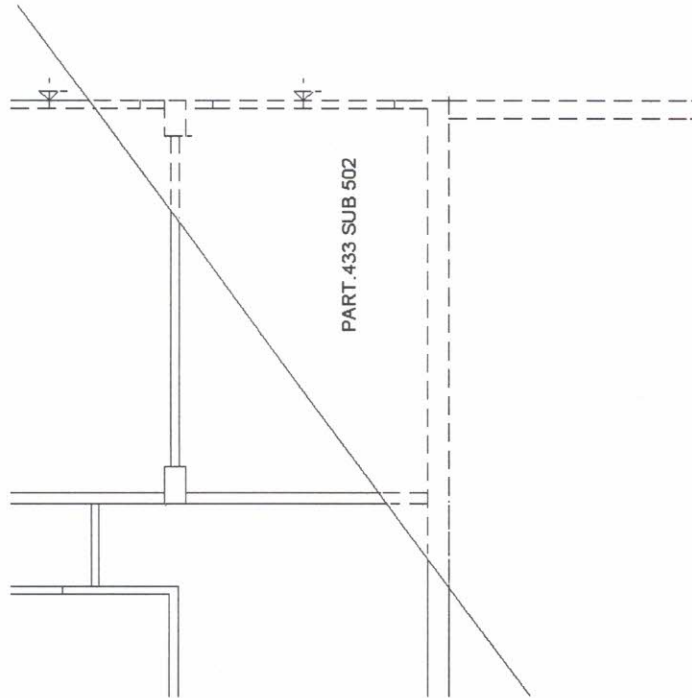

A Distacco Via Prenestina Nuova

N

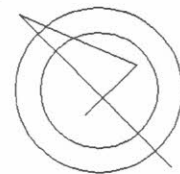

Catasto dei Fabbricati - Situazione al 13/07/2022 - Comune di PALESTRINA(G274) - < Foglio 20 - Particella 432 - Subalterno 502 >  
VIA PRENESTINA NUOVA n. SNC Edificio B Interno 23 Piano S1

Ultima planimetria in atti

**Agenzia del Territorio  
CATASTO FABBRICATI  
Ufficio Provinciale di  
Roma**

Dichiarazione protocollo n. RM1105273 del 16/11/2012

Planimetria di u.i.u. in Comune di Palestrina

Via Prenestina Nuova

civ. SNC

Identificativi Catastali:

Sezione:

Foglio: 20

Particella: 432

Subalterno: 503

Compilata da:  
Mattogno Olindo

Iscritto all'albo:  
Geometri

Prov. Roma

N. 8623

Scheda n. 1

Scala 1:100

**LOCALE DI DEPOSITO**

PIANTA PIANO INTERRATO H. 2,70

PORZIONE DI U.I.U. UNITA DI FATTO  
ALLA U.I.U. FG. 20 PART. 433 SUB 503

Spazio Di Manovra

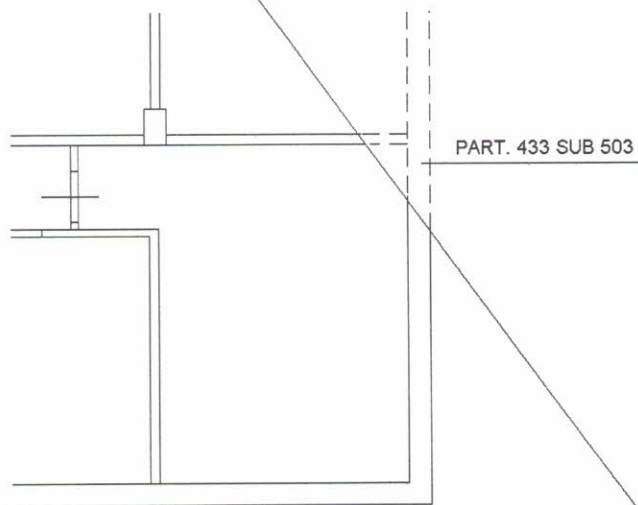

PART. 433 SUB 503

A Distacco Via Prenestina Nuova

N

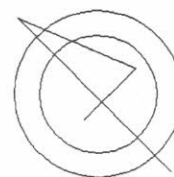

Catasto dei Fabbricati - Situazione al 13/07/2022 - Comune di PALESTRINA(G274) - < Foglio 20 - Particella 432 - Subalterno 503 >  
VIA PRENESTINA NUOVA n. SNC Edificio B Piano S1

Ultima planimetria in atti

Data: 13/07/2022 - n. T127501 - Richiedente: CSLRBN63M07L447V

Totale schede: 1 - Formato di acquisizione: A4(210x297) - Formato stampa richiesto: A4(210x297)

**Agenzia del Territorio  
CATASTO FABBRICATI  
Ufficio Provinciale di  
Roma**

Dichiarazione protocollo n. RM1105303 del 16/11/2012

Planimetria di u.i.u. in Comune di Palestrina

Via Prenestina Nuova

civ. SNC

Identificativi Catastali:

Sezione:

Foglio: 20

Particella: 433

Subalterno: 501

Compilata da:  
Mattogno Olindo

Iscritto all'albo:  
Geometri

Prov. Roma

N. 8623

Scheda n. 1

Scala 1:100

**AUTORIMESSA N. 22**

PIANTA PIANO INTERRATO H. 2,70

PORZIONE DI U.I.U. UNITA DI FATTO  
ALLA U.I.U. FG. 20 PART. 432 SUB 501

SPazio Di Manovra

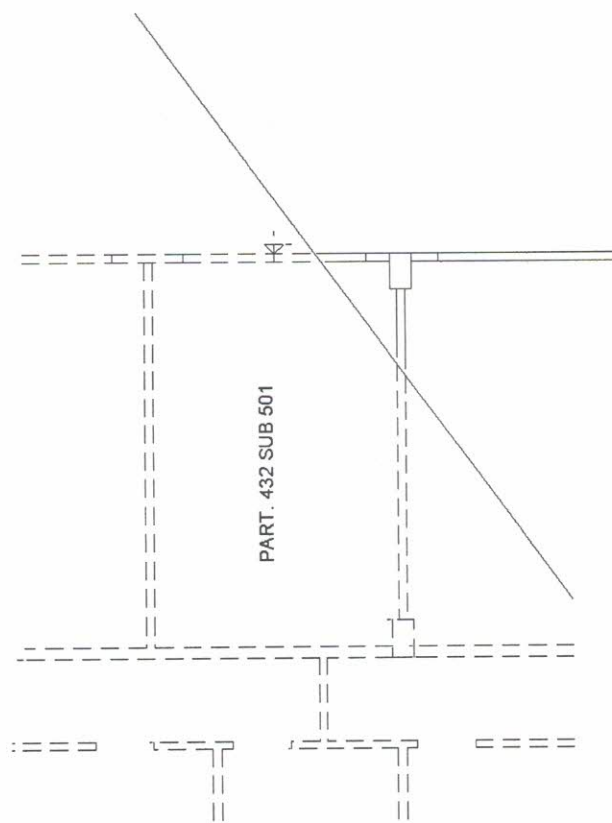

A Distacco Via Prenestina Nuova

N

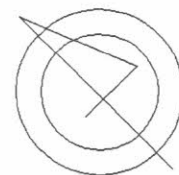

Catasto dei Fabbricati - Situazione al 13/07/2022 - Comune di PALESTRINA(G274) - < Foglio 20 - Particella 433 - Subalterno 501 >  
VIA PRENESTINA NUOVA n. SNC Edificio A Interno 22 Piano S1

Ultima planimetria in atti

Data: 13/07/2022 - n. T127168 - Richiedente: CSLRBN63M07L447V

Totale schede: 1 - Formato di acquisizione: A4(210x297) - Formato stampa richiesto: A4(210x297)



**Agenzia del Territorio  
CATASTO FABBRICATI  
Ufficio Provinciale di  
Roma**

Dichiarazione protocollo n. RM1105303 del 16/11/2012

Planimetria di u.i.u. in Comune di Palestrina

Via Prenestina Nuova

civ. SNC

Identificativi Catastali:

Sezione:

Foglio: 20

Particella: 433

Subalterno: 502

Compilata da:

Mattogno Olindo

Iscritto all'albo:

Geometri

Prov. Roma

N. 8623

Scheda n. 1

Scala 1:100

PORZIONE DI U.I.U. UNITA DI FATTO  
ALLA U.I.U. FG. 20 PART. 432 SUB 502

**AUTORIMESSA N. 23**

PIANTA PIANO INTERRATO H. 2,70

SPazio Di Manovra

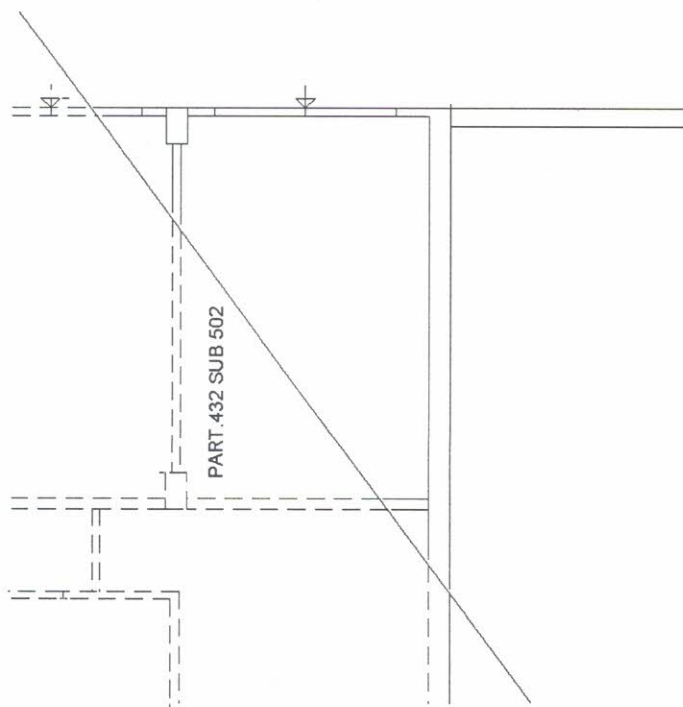

A Distacco Via Prenestina Nuova

N

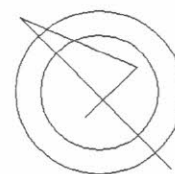

Catasto dei Fabbricati - Situazione al 13/07/2022 - Comune di PALESTRINA(G274) - < Foglio 20 - Particella 433 - Subalterno 502 ->  
VIA PRENESTINA NUOVA n. SNC Edificio A Interno 23 Piano S1

Ultima planimetria in atti

**Agenzia del Territorio  
CATASTO FABBRICATI  
Ufficio Provinciale di  
Roma**

Dichiarazione protocollo n. RM1105303 del 16/11/2012

Planimetria di u.i.u. in Comune di Palestrina

Via Prenestina Nuova

civ. SNC

Identificativi Catastali:

Sezione:

Foglio: 20

Particella: 433

Subalterno: 503

Compilata da:

Mattogno Olindo

Iscritto all'albo:

Geometri

Prov. Roma

N. 8623

Scheda n. 1

Scala 1:100

PORZIONE DI U.I.U. UNITA DI FATTO  
ALLA U.I.U. FG. 20 PART. 432 SUB 503

**LOCALE DI DEPOSITO**

PIANTA PIANO INTERRATO H. 2,70

Spazio Di Manovra

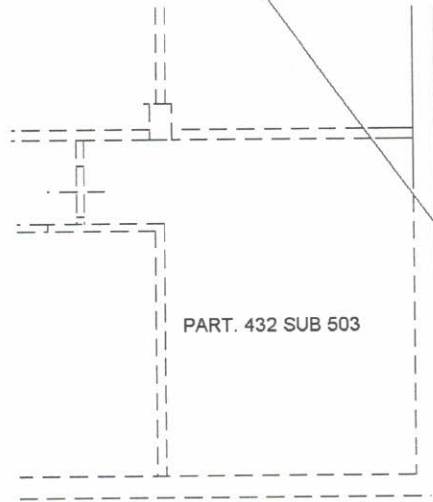

PART. 432 SUB 503

A Distacco Via Prenestina Nuova

N

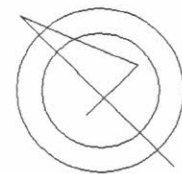

Ultima planimetria in atti

Data: 13/07/2022 - n. T127178 - Richiedente: CSLRBN63M07L447V

Totale schede: 1 - Formato di acquisizione: A4(210x297) - Formato stampa richiesto: A4(210x297)

Catasto dei Fabbricati - Situazione al 13/07/2022 - Comune di PALESTRINA(G274) - < Foglio 20 - Particella 433 - Subalterno 503 >  
VIA PRENESTINA NUOVA n. SNC Edificio A Piano S1



BOX P.IIa 432 sub 501 + P.IIa 433 sub 501

BOX P.IIa 432 sub 502 + P.IIa 433 sub 502

deposito P.IIa 432 sub 503 + P.IIa 433 sub 503

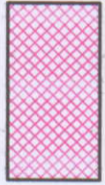

Piano Interrato  
-LOTTO C2/a

Parete divisoria  
da realizzare

Dividente fra p.IIa  
432 - p.IIa 433

Piano Interrato  
-LOTTO C2/b

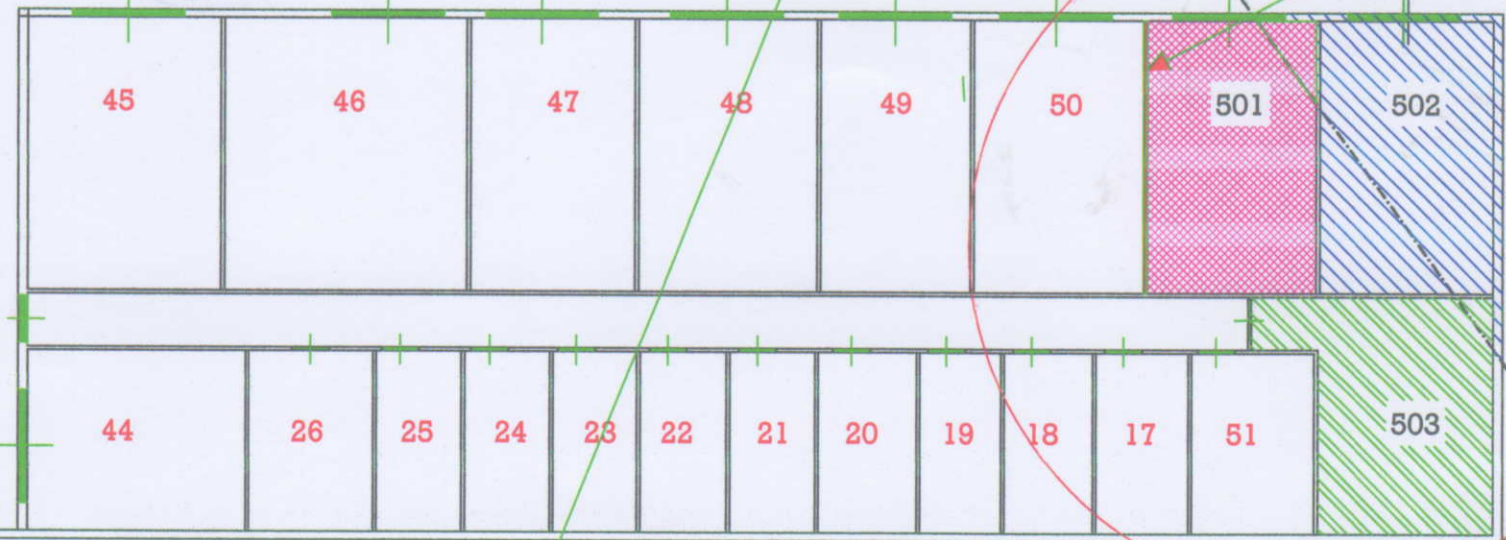
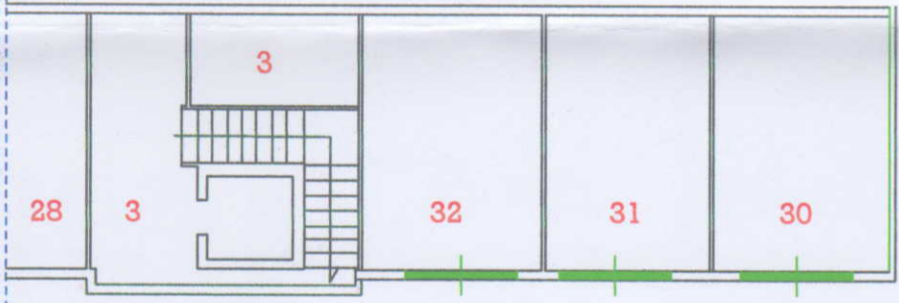

UNALE ORD

UNALE ORDIN